

# POHLED ZÁPADNÍ

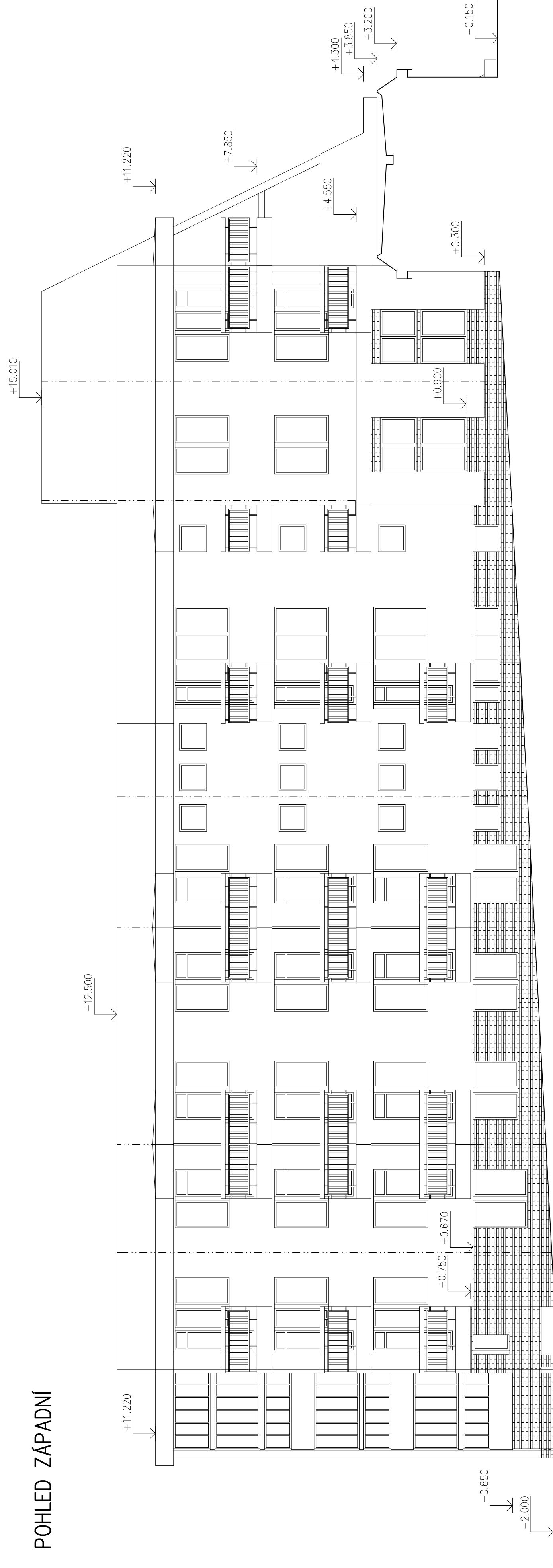

# POHLED JIŽNÍ

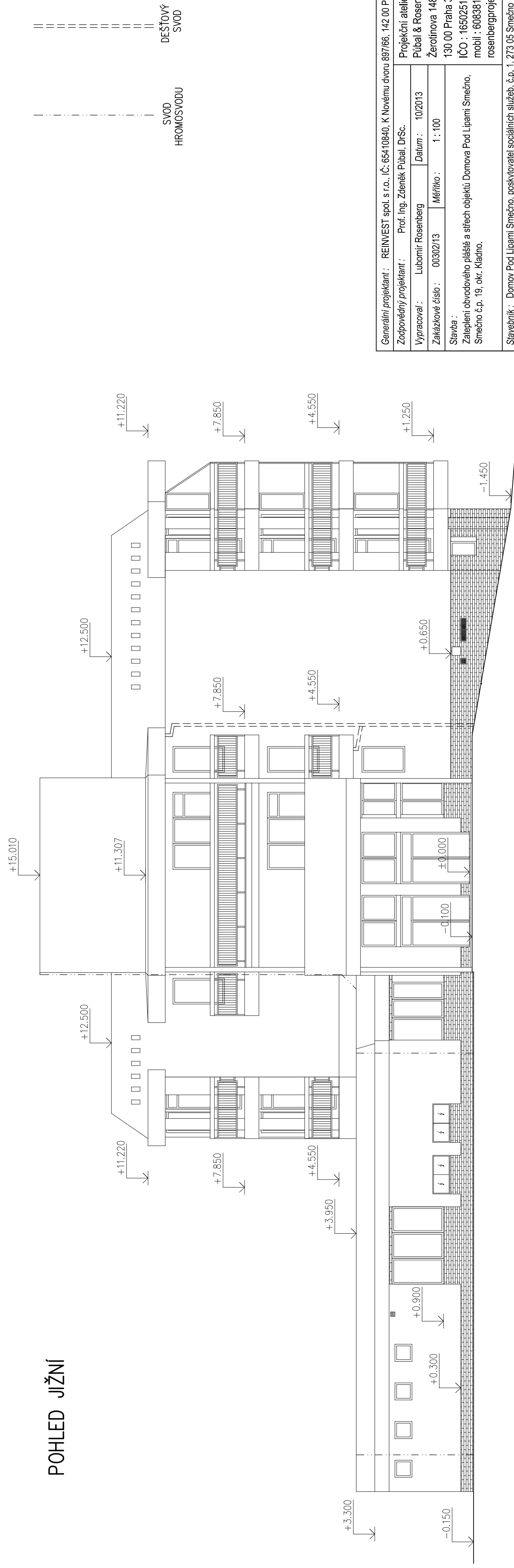

Generální projektant : REINVEST spol. s r.o., IČ: 05410840, K Novému dvoru 897/66, 142 00 Praha 4		Projektční ateliér Půbal & Rosenberg Žerotínova 1489/41 130 00 Praha 3 - Žižkov IČO : 16502515 mobil : 6083381039 rosenbergprojekt@gmail.com	
Zodpovědný projektant : Prof. Ing. Zdeněk Půbal, DrSc.			
Vypracoval : Lubomír Rosenberg	Datum : 10/2013		
Zakázkové číslo : 00302/13	Měřítko : 1 : 100		
Stavba : Zateplení obvodového pláště a střech objektů Domova Pod Lipami Smečno, Smečno č.p. 19, okr. Kladno.			
Stavebník : Domov Pod Lipami Smečno, poskytovatel sociálních služeb, č.p. 1, 273 05 Smečno		Číslo výkresu : <b>D.1.1 - 27</b>	
Ossah : <b>UBYTOVACÍ OBJEKT 2 POHLEDY - STÁVAJÍCÍ STAV</b>		Číslo panel : 1	